

¿Qué actuaciones se contemplan en Villafranca?

SOTO CONTIENDAS:

- Sustitución de las actuales choperas por otros hábitats de interés comunitario (aproximadamente unas 8 hectáreas en Villafranca).
- Excavación de un brazo de aguas lentas para mejora del hábitat del visón y mejora hidráulica en avenidas.
- Retranqueo de cerca de 1.500 metros de la mota hasta una segunda línea de defensa coincidiendo con el camino que actúa de separación entre la zona de alta productividad agrícola y los sotos del río. Este refuerzo se hará hasta la zona de la estación de bombeo.
- Eliminación de 700 metros de escolleras de primera línea.
- Eliminación de cañas y otras especies exóticas e invasoras.



Recuperación del **espacio fluvial** y mejora de **hábitats para el visón europeo**

VILAFRANCA

Life+ “Territorio visón”



VISÍTANOS EN EL PUNTO DE INFORMACIÓN

Calle Echarri, 16 - 31370 FALCES
www.territoriovison.eu

Teléfono: 948 - 73 48 45 - Correo: territoriovison@gmail.com
www.facebook.com/TerritorioVison



¿Quieres saber lo que se va a hacer en el río?

Soto Contiendas

VILAFRANCA

JORNADA—TALLER INFORMATIVO

30 de OCTUBRE,

a las 19:00 horas

**EN LA CASA DE CULTURA DE
VILAFRANCA**

PARA MÁS INFORMACIÓN:

Llama al **948 734845**

Envía un email a:

territoriovison@gmail.com



Proyecto de recuperación del espacio fluvial y creación de hábitat de Visón europeo y restauración del río Aragón en Villafranca

UN PROYECTO EUROPEO...

El proyecto TERRITORIO VISÓN es un proyecto financiado por la Unión Europea, a través del PROGRAMA LIFE+, por el Gobierno de Navarra y por el Ministerio de Medio Ambiente, a través de la Confederación Hidrográfica del Ebro. El proyecto lo ejecutan las empresas públicas Gestión Ambiental de Navarra, TRAGSA y Fundación CRANA.

OBJETIVOS...

La finalidad del proyecto es la mejora de la Biodiversidad en los "Tramos Bajos del Arga y Aragón", que es un espacio de alto valor incluido en la Red Natura 2000. Contribuirá también a mejorar los problemas de inundabilidad del río, de forma compatible con el resto de actividades agrícolas y forestales del espacio. De esta forma se compatibilizan CONSERVACIÓN, PROTECCIÓN y PRODUCCIÓN.

Para ello el proyecto tiene como objetivos:

Recuperación del espacio fluvial, restaurando la dinámica natural del río de forma que pueda discurrir sobre sus llanuras de inundación, desarrollando un paisaje y ecosistema fluvial formado por vegetación natural de sotos y riberas con diversidad de especies.

Mejora del hábitat del visón europeo, que es uno de los mamíferos carnívoros más amenazados del planeta y que cuenta en Navarra con un 50% del total de la población de Europa Occidental.

El proyecto Life + territorio Visón en Villafranca ...

Las actuaciones se localizan en un tramo del río Aragón a su paso por el TM de Villafranca, denominado **Sotocontiendas**. Allí se realizarán actuaciones de recuperación de la llanura de inundación y de mejora del funcionamiento del río.

Para ello, se eliminarán las escolleras y otros materiales de protección, se moverá la mota (garantizando la protección actual en caso de inundación), y se mejorará la conexión hidráulica del meandro, lo que permitirá la regeneración de un hábitat de gran valor para la conservación de muchas especies, entre las que destaca el visón europeo (*Mustela lutreola*).

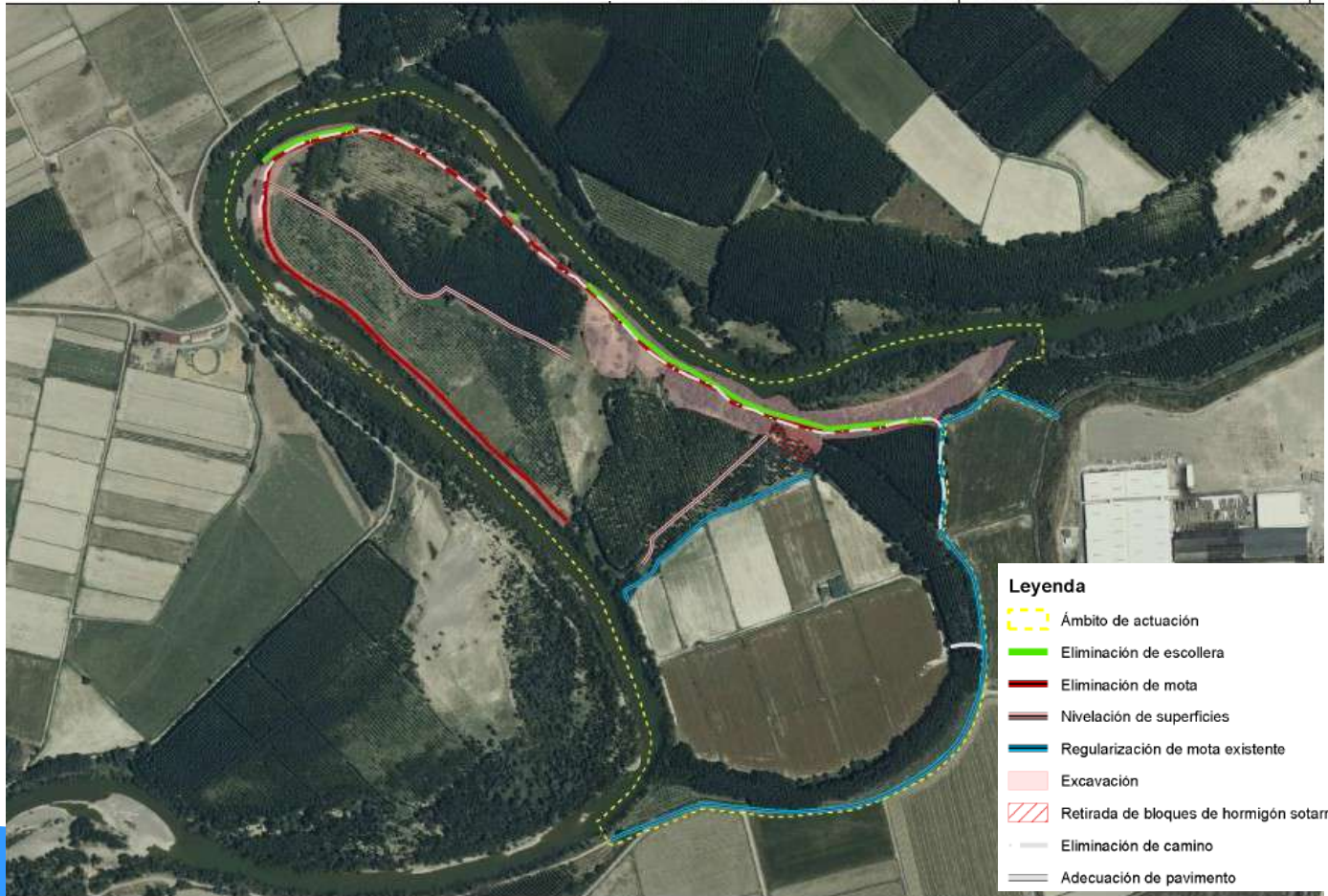

- Recuperar hábitat del visón europeo y otros hábitats de interés.
- Recuperar y aumentar la llanura de inundación en las márgenes del río Aragón.
- Restaurar la dinámica fluvial.
- Naturalizar el entorno.
- Revitalizar la dinámica natural de los meandros
- Dar continuidad y coherencia aguas abajo de las actuaciones que se están realizando en el TM de Marcilla.