CONSERVACIÓN Y MEJORA DE LA BIODIVERSIDAD EN PROYECTOS DE RESTAURACIÓN FLUVIAL

Life

NATURA 2000

www.territoriavision.eu

Gestión Ambiental de Navarra, S.A.

ea[T]
ECOLOGÍA APLICADA Y TERRITORIO, SL

METODOLOGÍA

- Análisis previos para la selección de enclaves
- Establecimiento de objetivos y acciones de proyecto
- Fase de obras: Planificación, replanteo y seguimiento
- Valoración final de las obras

PRINCIPALES ESTRATEGIAS DE ACTUACIÓN

- Creación de humedales artificiales
- Restauración o renaturalización fluvial

TÉCNICAS SINGULARES ENSAYADAS

Objetivo →

- Visón europeo
- Galápago europeo
- Avión zapador y otras especies riparias
- Pícidos y quirópteros
- Restauración vegetal de riberas
- Eliminación de especies exóticas (flora)

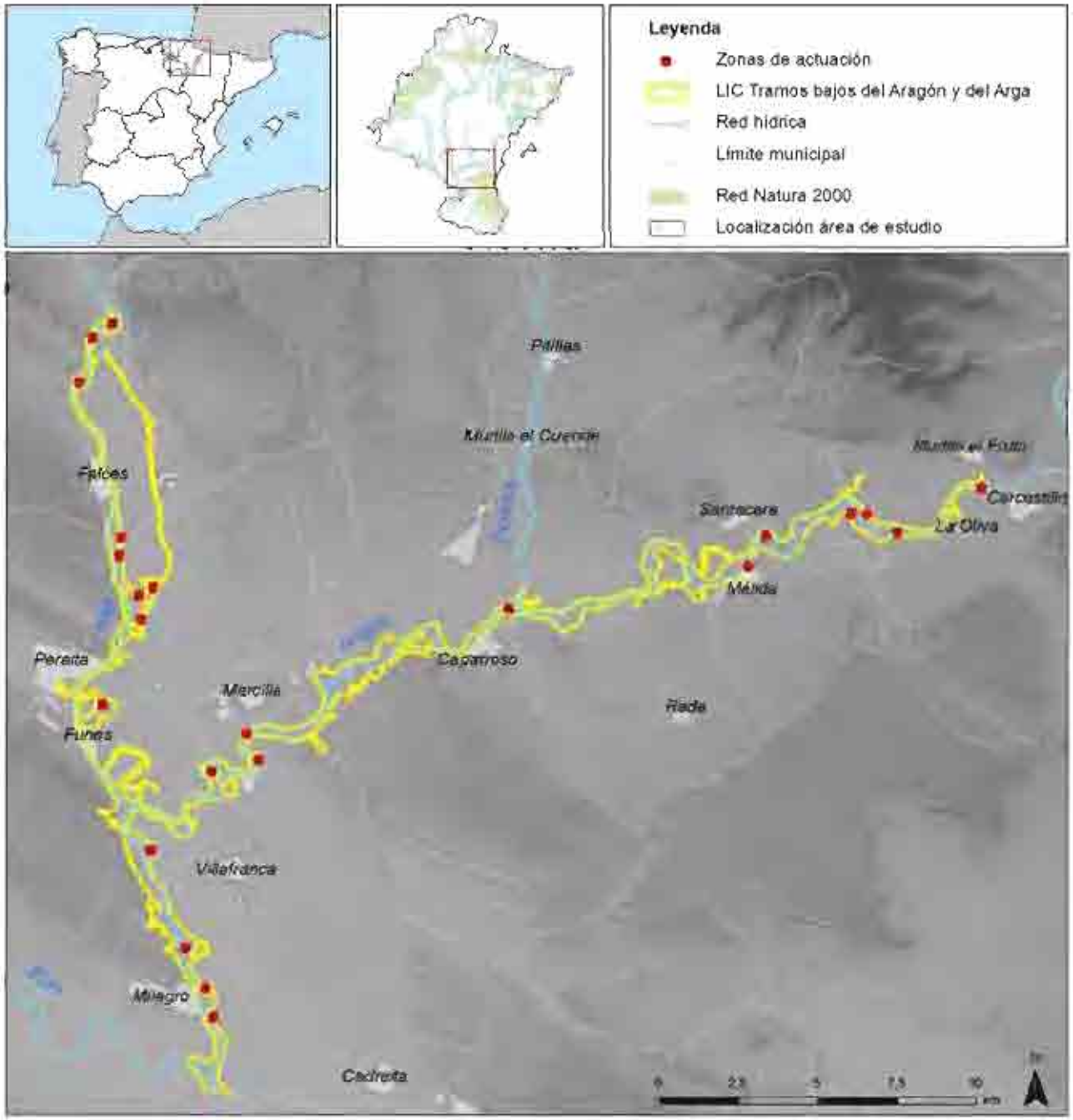
Leyenda
Zonas de actuación
LIC Tramos bajos del Aragón y del Arga
Red hídrica
Límite municipal
Red Natura 2000
Localización área de estudio
Pitillas
Murillo el Cuende
Murillo el Fruto
Carcastillo
Santacara
La Oliva
Mélida
Peralta
Caparroso
Marcilla
Funes
Rada
Villafranca
Milagro
Cadreita
0
2,5
5
7,5
10
km

Visón europeo

- Creación de refugios artificiales; zonas de encame y/o cría

Santa Eulalia (Peralta)

Visón europeo

- Plantación de rodales u orlas perimetrales de especies espinosas en torno a los humedales; cobertura.

- Creación o recrecimiento de orillas con técnicas de bioingeniería; corredores de desplazamiento y zonas de caza.

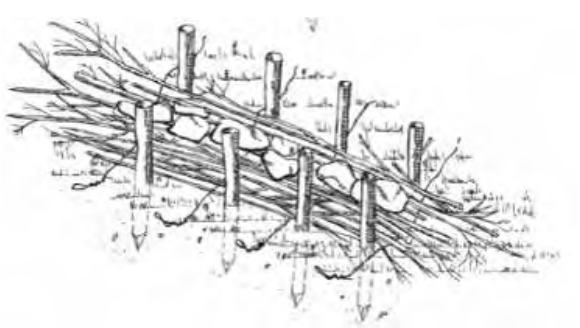

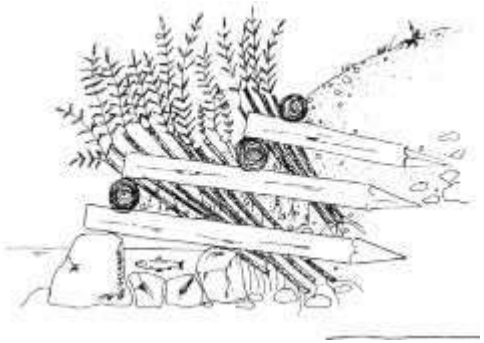

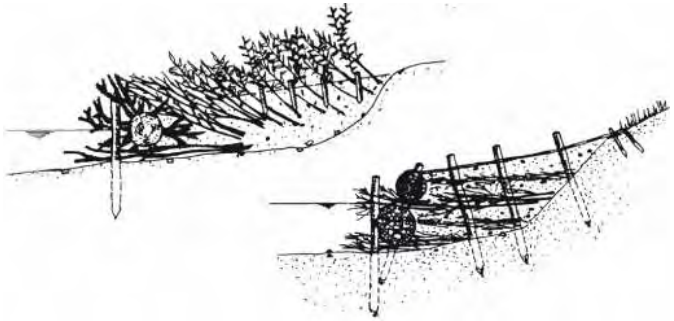

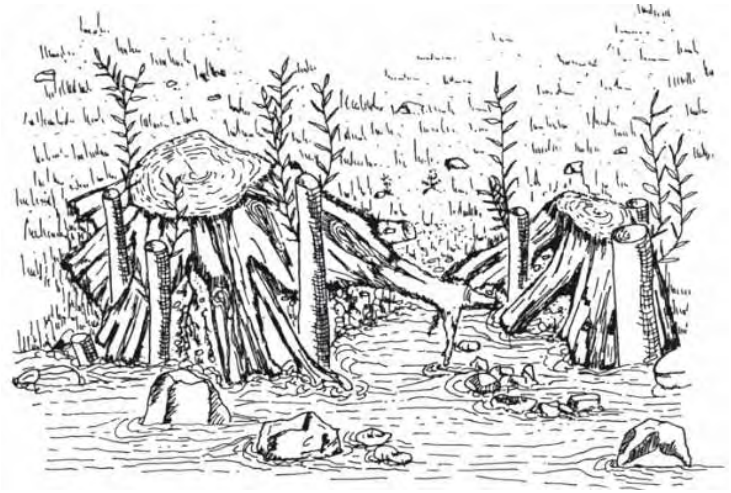

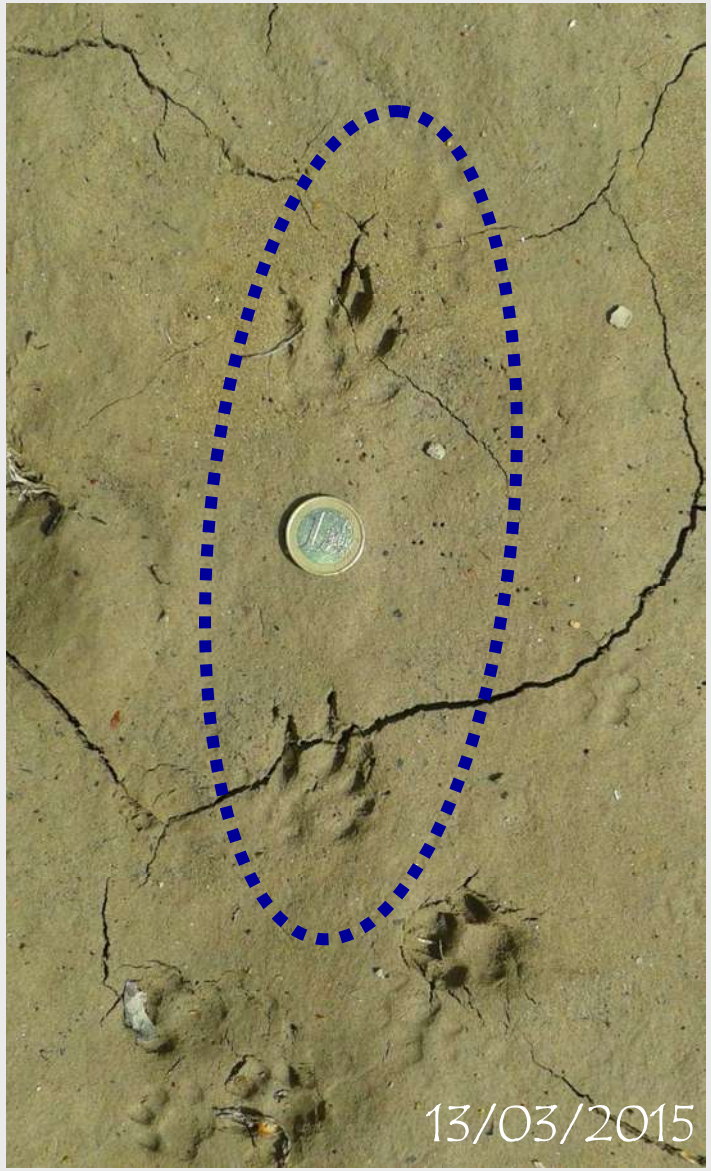

Soto de La Higuerilla (Milagro)

Galápago europeo

- Creación de puntos de asoleamiento.

Santa Eulalia (Peralta)

Avión zapador y otras especies riparias

Sotocontiendas (Marcilla)

Avión zapador y otras especies riparias

Sotocontiendas (Villafranca)

Avión zapador y otras especies riparias

Santa Eulalia (Peralta)

Pícidos y quirópteros arborícolas

La Biona (Carcastillo)

Quirópteros

- Adaptación de cabaña ganadera en desuso

Santa Eulalia (Peralta)

- Colocación de cajas-refugio

Restauración vegetal de riberas

- Principio de mínima intervención, evolución natural

Eliminación de especies exóticas (flora)

- Sectores concretos de erradicación *Ailanthus altissima*, *Arundo donax* y *Robinia pseudoacacia*

Milesker zuen arretagatik
Muchas gracias por vuestra atención